



A BENEFICÊNCIA
FAMILIAR

ASSOCIAÇÃO DE SOCORROS MÚTUOS DESDE 1877

www.abfamiliar.pt



A nossa
NEWSLETTER

Agosto 2022 / N° 31

SAÚDE

ENSINO

CAIXA ECONÓMICA DO PORTO

FUNERÁRIA

SUBSÍDIOS

TURISMO

SEGUROS

POUPANÇAS

Inscreva-se na *noSSa*

Universidade Sênior

Inscrições abertas a

1de Setembro de 2022



#ABFUniversidadeSênior

Nesta Edição

AGO
2022

04 Bolsa de Estudo Mutualista 2022
ABFamiliar Geral

05 Poupança Proteção Jovem
ABFamiliar Seguros

Especial
06 Descobrir o Porto e Tudo à Volta:
Visita à cidade de Ovar
ABFamiliar Turismo

18 Obras na nova sede
ABFamiliar Geral

Bolsas de Estudo Mutualista 2022



REGULAMENTO “BOLSA DE ESTUDO MUTUALISTA”

1. A consignação do IRS permite aos contribuintes que são sujeitos passivos em sede de IRS atribuírem 0,5% do total do imposto que pagaram ao Estado a uma instituição.
2. À semelhança de anos anteriores, A BENEFICÊNCIA FAMILIAR vai aplicar o dinheiro reunido com a consignação fiscal na criação de 5 bolsas de estudo, destinadas a alunos que vão ingressar pela primeira vez no Ensino Superior.
3. Com esta iniciativa, A BENEFICÊNCIA FAMILIAR procura estimular o investimento na Educação e qualificação dos jovens, proporcionando melhores condições aos seus associados no acesso ao Ensino Superior.
4. Serão atribuídas 5 bolsas de estudo no valor de 1000€ aos 5 alunos com os melhores resultados académicos, que apresentem a sua candidatura até ao dia 30 de Setembro de 2022.
5. Podem apresentar a sua candidatura todas as pessoas que, à data de 1 de setembro de 2021, já sejam associadas d'A BENEFICÊNCIA FAMILIAR há pelo menos um ano e que ingressem pela primeira vez no Ensino Superior em Setembro de 2022.
6. As candidaturas serão divulgadas no Facebook, no site d'A BENEFICÊNCIA FAMILIAR, na Sede e através da rede de cobrança.
7. Os candidatos, obrigatoriamente associados d'A BENEFICÊNCIA FAMILIAR, devem deixar na Sede d'A BENEFICÊNCIA FAMILIAR - ASM, uma cópia da sua ficha ENES (a ficha ENES é um documento emitido pela escola secundária onde o aluno realizou os exames nacionais. A ficha ENES é o documento comprovativo da titularidade do curso do ensino secundário e da respetiva classificação, bem como das classificações obtidas nos exames nacionais do ensino secundário).
8. Todos os candidatos receberão um comprovativo de entrega da sua candidatura.
9. A BENEFICÊNCIA FAMILIAR avaliará as candidaturas e selecionará os cinco alunos com os melhores resultados académicos.
10. A divulgação dos vencedores será anunciada no dia 6 de Outubro, via site e Facebook.
11. O valor das Bolsas só será atribuído depois de o aluno fazer prova de inscrição numa Instituição do Ensino Superior.
12. Qualquer dúvida pode ser esclarecida através do 222 087 520 ou geral@abfamiliar.pt.

Poupança Proteção Jovem

Um benefício orientado para filhos e netos,
que garante o reembolso na idade que escolher (18, 21 ou 25 anos)
sob a forma de capital ou em pensão mensal temporária (3 a 6 anos)

Fomenta a poupança e ajuda na realização de momentos especiais do jovem como a
carta de condução, a formação universitária ou a aquisição do primeiro carro...

Faça da Poupança uma rotina...

**Incentive o pé-de-meia
nas crianças para poderem
concretizar os seus sonhos
na juventude**



Condições:

Rentabilização de 0,8% ao ano

Idade do subscritor: 18 e 60 anos, com aprovação médica.

O beneficiário é o jovem, cujo prazo compreendido entre a idade do jovem e a idade convencionada de atribuição da poupança, não pode ser inferior a 5 anos (ex.: para o jovem levantar a poupança aos 18 anos de idade, a subscrição terá que ser efetuada o mais tardar até aos 13 anos de idade actuarial).

Montantes: Múltiplos de 50,00€, Capital mínimo 1.000,00€ e capital máximo 25.000,00€



SEGUROS
A BENEFICÊNCIA FAMILIAR - A.S.M.

www.abfamiliar.pt
seguros@abfamiliar.pt
222 087 520 | 962 004 508
967 153 097

Visita à Cidade de Ovar

No passado dia 19 de Julho, A Beneficência Familiar, no âmbito do Projecto “Descobrir o Porto e Tudo à Volta”, organizamos um passeio à cidade de Ovar,. Partilhamos aqui alguns momentos.

Partida > Museu Júlio Dinis-Uma Casa Ovarense



ABFamiliar Turismo



> Museu Etnográfico de Válega

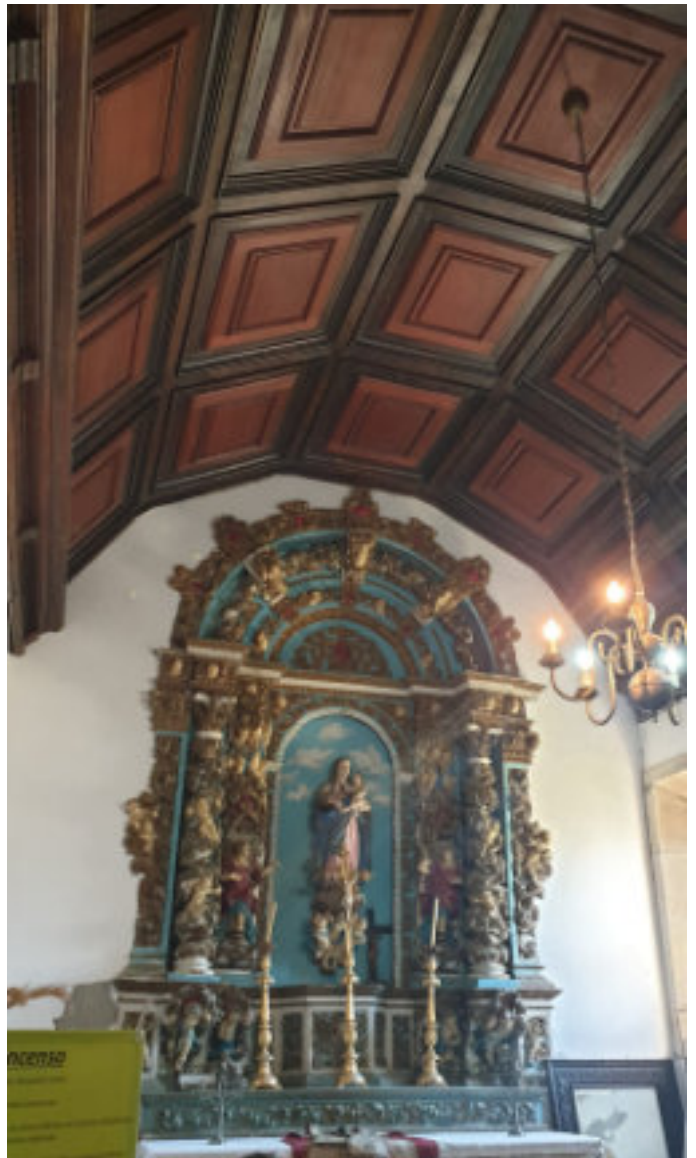

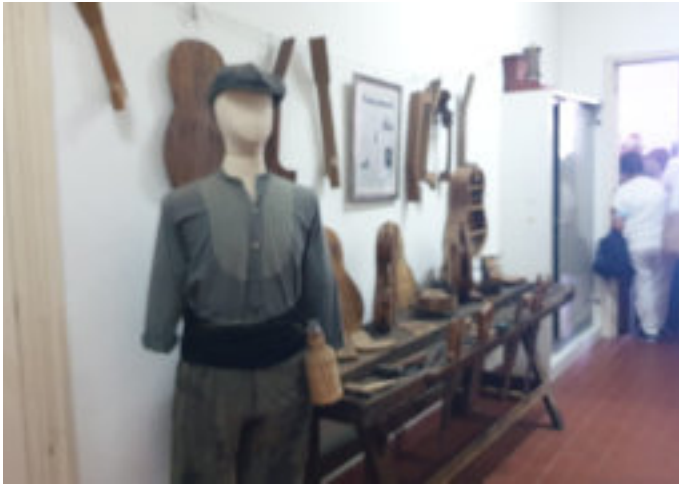

> Museu Escolar Oliveira Lopes

Especial

DESCOBRIR O PORTO & TUDO À VOLTA

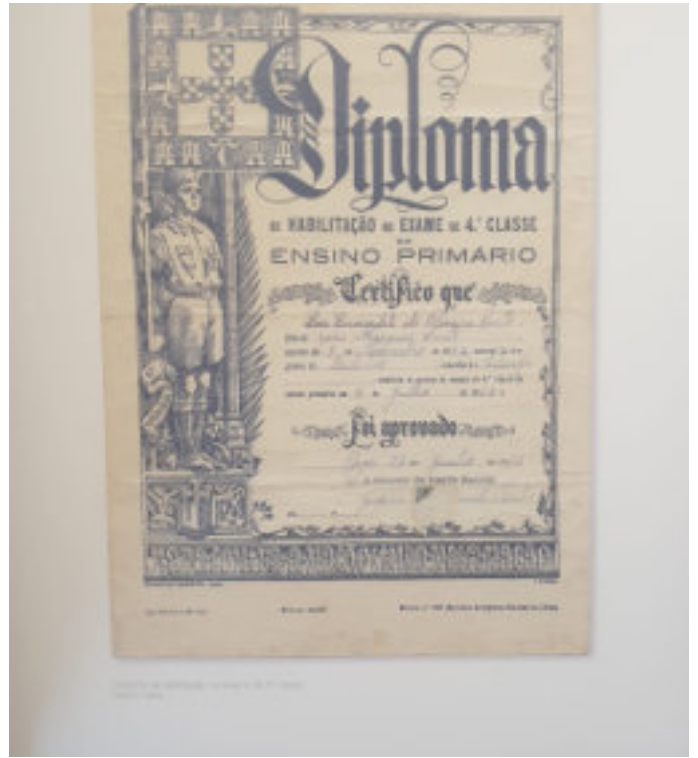

ABFamiliar Turismo

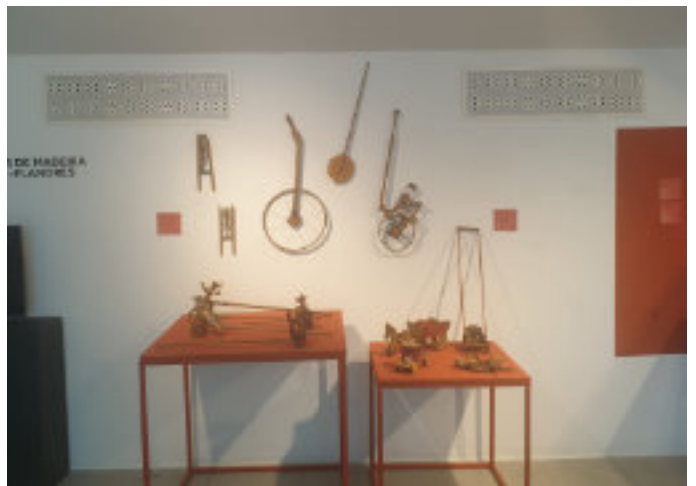

ABFamiliar Turismo



> Igreja Paroquial de Válega

Especial

DESCOBRIR O PORTO
& TUDO À VOLTA

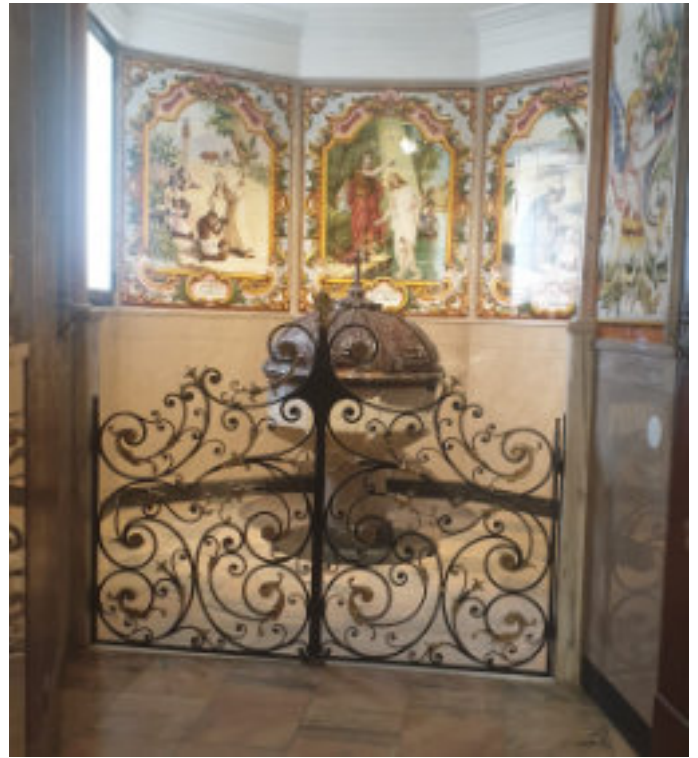

ABFamiliar Turismo

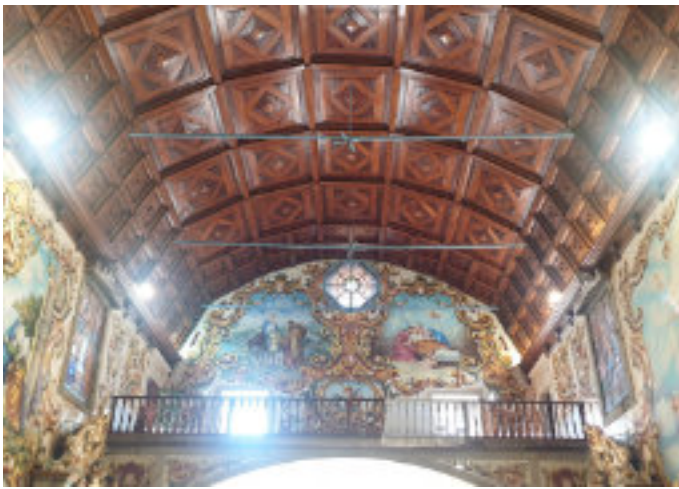

>Almoço Casa do Povo de Válega

Especial

DESCOBRIR O PORTO
& TUDO À VOLTA



ABFamiliar Turismo



>Alguns Momentos & Testemunhos



Obrigada pelas fotos. Parabéns pela visita.

Maria Letícia

Obrigada grupo pela vossa companhia. Obrigada Sérgio pela disponibilidade e simpatia. Adorei.

Hermínia Luisa

Também gostei muito da companhia de toda gente.

Maria Odete

Obrigada pelas fotos Sérgio. Gostei muito desta visita. Boa noite. Abraço

Maria Conceição Moreira

Passeio e companhia muito agradáveis. Também adorei. Sérgio, obrigada pela simpatia e atenção dispensada. Um abraço.

Maria Conceição Martins

Obrigada Sérgio! Foi um dia em cheio. Gostei do grupo, dos guias. O almoço 5 estrelas. É tu sempre a mesma simpatia e disponibilidade. Beijinho grande.

Lucinda

Ontem foi um dia muito bom. Obrigada Sérgio e todo o grupo, era muito bom haver outras edições para outras bandas. Boas férias e um abraço para todos.

Maria Filomena Pereira

Bom dia grupo lindo. Ontem, foi para mim um lindo dia, pois finalmente conheci a igreja mais

colorida de Portugal. Obrigada a todos pelo agradável convívio e de uma forma especial ao simpático Sérgio.

Maria Otilia

Bom dia, Sr. Sérgio. Gostei imenso do passeio e do grupo que foi muito bom. Parabéns pela boa organização que mais uma vez demonstrou. Um abraço sincero de **M. Aurora P. Sá** Bom dia meninas e meninos, foi ótimo e o Sérgio faz toda a diferença. Estamos prontos para outro passeio. Tenham um bom fim de semana.

Rosa Alves

E que Belo Passeio nós fizemos e muito bem acompanhados pelo simpático e sempre bem disposto Sr. Sérgio Neves...Foi um dia muito enriquecedor a nível cultural e gastronómico, e tivemos a sorte de conhecer o dr. António França que com o seu entusiasmo nos devolveu a vontade de reler os romances do nosso querido Júlio Dinis, que se inspirou em Ovar para construir literariamente o pitoresco dos locais e das personagens principais dos seus romances. A simpatia das senhoras do Museu etnográfico de Válega e o feliz almoço que aí fizemos, ficaram na memória, e o Museu escolar Oliveira Martins, fez-nos recordar com alguma saudade, os manuais escolares e os brinquedos da nossa juventude.

Obrigada a todos os que contrlbulam para um dia muito bem preenchido! Bem-Hajam,

Gilda Afonso



Obras da Nova Sede



Início



Setembro 2021



Outubro 2021



Novembro 2021



Dezembro 2021



Janeiro 2022

Obras da Nova Sede



Fevereiro 2022



Março 2022

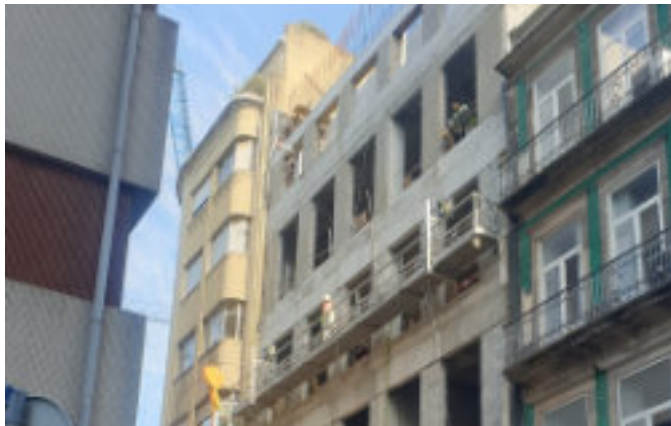

Abril 2022



Maio 2022

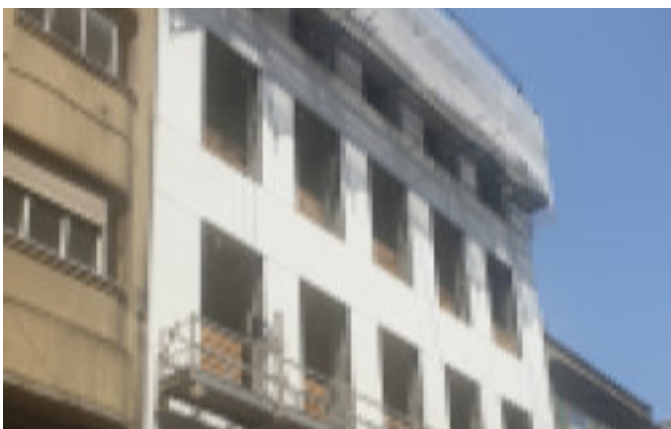

Junho 2022

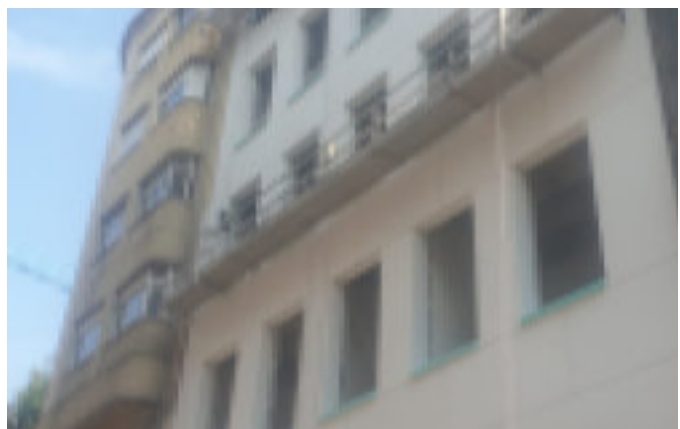

Julho 2022

Obras da Nova Sede



Agosto 2022

Continua...

Vantagens em ser associado

Médico e Enfermagem ao Domicílio
Clínica da Liga do Porto e de Gaia
Farmácia da Liga do Porto e de Gaia
Serviço de apoio domiciliário

Saúde
Nós cuidamos de si!

Universidade Sénior
Bolsas de estudo para jovens

Ensino
A sabedoria não tem idade!

Empréstimos sobre penhores
Depósitos à ordem
Depósitos a prazo



Serviços fúnebres
Protocolos
Apoio ao Luto

Funerária
Ao seu lado em todos
os momentos.

Subsídio por morte dos
subscritores
Subsídio por morte dos cônjuges
Subsídio por morte de filhos

Subsídios
Assegure o futuro.

Consulte-nos para saber quais os
destinos que temos para lhe oferecer.

Turismo
Descubra o mundo connosco!

Seguro de Saúde Mutualista
Seguro Casa/Comércio
Seguro Automóvel/Mota

Seguros
A nossa proteção!

Mutuália 55+
Poupança Extra
Protecção Jovem
Complemento de Desemprego

Poupanças
O seu futuro sem problemas.

As nossas parcerias



Auto-Campanha- reparação e comércio automóvel



SAMUEL OLIVEIRA MASSAGISTA

SAPATARIA STYLE



immersivus GALLERY PORTO

Contactos

Rua Formosa 325,1º
4000-252 Porto | Portugal

E. geral@abfamiliar.pt

Tel. 222 087 520 / 223 320 961

Tlm. 962 004 508

Horários

09h - 17h de 2ª a 6ª

Sem interrupção para almoço

Atendimento Funerário

Tlm. 919 354 372

(Serviço Permanente 24 horas)